

INFORMAȚII CHEIE DESTINATE INVESTITORILOR

Prezentul document oferă informații cheie referitoare la acest fond destinate investitorilor. Acesta nu este un material publicitar. Informațiile vă sunt prezentate conform legii pentru a vă ajuta să înțelegeți natura și riscurile unei investiții în acest fond. Sunteți invitați să îl citiți pentru a putea lua o decizie în cunoștință de cauză dacă să investiți sau nu.

FDI BRD GLOBAL (fostul BRD Index)

Nr.Reg.A.S.F. CSC06FDIR/400065/30.03.2010

Decizie A.S.F. nr. 453/30.03.2010

Fondul emite trei clase de unități de fond: o clasă de unități denominată în RON (clasa A), o clasă de unități denominată în EURO (clasa E) și o clasă de unități denominată în USD (clasa USD), în conformitate cu prevederile pct.3.1 din Prospectul de emisiune al Fondului.

ISIN clasa A: ROFDIN0001E7

ISIN clasa E: ROQDDMSGKS66

ISIN clasa USD:

Acest fond este administrat de **BRD Asset Management S.A.I. S.A.**, parte a grupului financiar BRD - Groupe Societe Generale (BRD - GSG).

Nr.Reg.A.S.F. PJR05SAIR/400010/26.02.2003

Decizie C.N.V.M. nr. 527/30.01.2001

Înregistrată la Oficiul Registrului Comerțului cu nr. J40/7066/2000, CUI 13236071

Sediul social: București, Str. Dr. Nicolae Staicovici, nr.2, Opera Center II, etaj 5, sector 5 Telefon: 021.327.22.28 / Fax: 021.327.14.10

 Web: www.brdam.ro / E-mail: brdamoffice@brd.ro
OBIECTIVE ȘI POLITICA DE INVESTIȚII

Fondul BRD Global este, conform standardelor din industrie, un fond de acțiuni.

Obiectivul Fondului este valorizarea activă a resurselor prin intermediul investițiilor în piețele globale de acțiuni, în special prin investirea în OPCVM-uri tranzacționabile de tip ETF care au expunere față de acestea. În alocarea investițiilor, Fondul va ține cont de mărimea și importanța diverselor piețe financiare, astfel încât principalele expuneri vor fi către piețele mature ca cele din Statele Unite, Europa sau Japonia, dar poate investi și în active cu expunere pe alte piețe, în limitele și în condițiile prevăzute în Prospectul de emisiune și cu respectarea reglementărilor în vigoare. Fondul va folosi activ investițiile în valori mobiliare, și titluri de participare emise de ale OPCVM-uri tranzacționabile de tip ETF, titluri de participare emise de fonduri de investiții nelistate, cu scopul reducerii riscului asumat de către fond prin dispersia riscului pe mai multe instrumente financiare, industrii și zone geografice.

Alocarea strategică (pe termen lung) a Fondului din punctul de vedere al claselor de active este 75% în acțiuni, titluri de participare emise de OPCVM-uri tranzacționabile de tip ETF cu expunere pe piețele globale de acțiuni și titluri de participare emise de fonduri care investesc preponderent în acțiuni și 25% alte active cum ar fi depozite, instrumente cu venit fix, precum

și alte instrumente financiare permise de legislația în vigoare. Investițiile Fondului nu sunt limitate la piața din România, fiind vizate și investiții în valori mobiliare, instrumente ale pieței monetare, titluri de participare și instrumente financiare derivate din Uniunea Europeană, Spațiul Economic European și dintr-un stat non-UE membru al G7 (Canada, Japonia și SUA) și Marea Britanie.

Pentru limitarea riscului de schimb valutar, Fondul poate efectua operațiuni de hedging valutar pentru Clase. Fondul investește în instrumente cu posibilitate de creștere și venit. Fondul nu distribuie dividende, câștigul obținut din plasamentele efectuate fiind reinvestit în Fond și inclus în valoarea unității de fond care se publică în fiecare zi lucrătoare.

Costurile de tranzacționare aferente portofoliului se plătesc din activele Fondului, în plus față de comisioanele și cheltuielile menționate la secțiunea 3.7 din Prospect.

Investiția poate fi lichidată în orice moment la cerere, în zilele lucrătoare, prin răscumpărarea unităților de fond deținute.

Recomandare: Acest fond nu este recomandat pentru Dumneavoastră dacă doriți să vă retrageți banii în termen mai mic de 5 ani. Acest interval nu are caracter contractual, momentul investiției și răscumpărării vă aparțin în exclusivitate.

PROFILUL DE RISC ȘI RANDAMENT AL INVESTIȚIEI
Risc redus
În general, randamente reduse
Risc ridicat
În general, randamente ridicate

| | | | | | | |
|---|---|---|---|---|---|---|
| 1 | 2 | 3 | 4 | 5 | 6 | 7 |
|---|---|---|---|---|---|---|

ISRR (Indicatorul Sintetic de Risc și Randament) măsoară nivelul de risc la care Dumneavoastră sunteți expus.

ISRR nu este o măsură a riscului de pierdere a sumei investite, ci o măsură a creșterilor și scăderilor de valoare înregistrate de către valoarea unității de fond ca urmare a fluctuațiilor înregistrate de prețurile instrumentelor financiare din portofoliul Fondului, ale cursului de schimb și ale ratei dobânzii. Încadrarea în profilul de risc cu nivelul cel mai scăzut nu înseamnă că fondul este lipsit de riscuri. Indicatorul

de risc prezintă anumite limitări, iar datele istorice anterioare nu sunt o garanție a rezultatelor viitoare.

Fondul este **încadrat în categoria 5 de risc** pe baza variației valorii unității de fond în ultimii 5 ani și volatilității randamentelor cuprinsă între 10% și 15%. Efectul probabil estimat al riscurilor legate de durabilitate al Fondului este foarte scăzut.

Profilul de risc indicat nu reprezintă un obiectiv țintă, nu este garantat și se poate modifica pe parcursul existenței Fondului.

Răscumpărarea anterioară perioadei recomandate de deținere a unităților de fond poate conduce la nerealizarea obiectivelor investiționale.

Riscurile relevante pentru Fond care nu sunt cuprinse în ISRR:

Riscul de lichiditate - este legat de capacitatea de a face față obligațiilor de plată la scadența acestora fără să se înregistreze costuri inacceptabile. Investițiile Fondului vor fi realizate pe diferite piețe a căror lichiditate poate varia. Condițiile de lichiditate redusă sau nulă la un moment dat pe una sau mai multe din aceste piețe pot avea un impact negativ asupra valorii

COMISIOANE ȘI CHELTUIELI

Comisioanele pe care le plățiți în calitate de investitor sunt utilizate pentru acoperirea cheltuielilor de funcționare a Fondului. Aceste comisioane reduc potențialul de creștere a investiției Dumneavoastră și sunt reflectate integral în valoarea unității de fond.

Valoarea comisioanelor curente este determinată pe baza comisioanelor aferente anului care s-a încheiat la 31 decembrie 2020 și de aceea poate varia de la un an la celălalt.

În valoarea respectivă, nu au fost incluse comisioanele de tranzacționare a activelor din portofoliu, exceptând comisioanele de subscriere/răscumpărare pe care Fondul le plătește atunci când cumpără sau răscumpără unitățile unui alt Fond.

Pentru informații suplimentare legate de comisioane, vă rugăm să consultați Prospectul de emisiune al Fondului,

unității de fond, în special în cazul variațiilor importante ale activului său.

Riscul de credit - reprezintă riscul ca emitenții instrumentelor financiare sau contrapărțile să fie în incapacitatea de a-și îndeplini parțial sau total obligațiile de plată.

Riscul operațional - reprezintă riscul unei pierderi determinate fie de utilizarea unor procese, sisteme sau resurse umane inadecvate sau care nu și-au îndeplinit funcția în mod corespunzător, fie de evenimente și acțiuni externe.

secțiunea 3.7 - "Comisioane și alte cheltuieli", disponibil la adresa <http://www.brdam.ro>.

| Comisioane aferente dobândirii sau renunțării la calitatea de investitor | |
|---|-----------|
| Comision de subscriere | 0% |
| Comision de răscumpărare | 0% |
| Aceasta este valoarea maximă pe care o veți plăti înainte de subscriere/după răscumpărarea unităților de fond | |
| Nivelul anual al comisioanelor plătite din activul Fondului | |
| Valoarea comisioanelor curente (conținând toate costurile de operare) | 1.61 %/an |
| Comisioane percepute din activul Fondului în condiții speciale | |
| Comision de performanță | Nu există |

PERFORMANȚELE ANTERIOARE

Performanța anterioară nu reprezintă o garanție a rezultatelor viitoare.

Fondul a fost lansat la data de 05.07.2010 sub denumirea de BRD Index fiind denominat în RON. Politica de investiții a fondului a fost schimbată începând cu data de 24.09.2019.

Performanța anterioară a Fondului a fost obținută în urma unei politici de investiții diferită.

În calculul performanței anterioare, nu a fost inclus comisionul de subscriere, dar au fost luate în calcul toate celelalte comisioane și cheltuieli ale Fondului prevăzute în Prospect la secțiunea 3.7 - "Comisioane și alte cheltuieli".

Performanțele anterioare au fost calculate în RON pe baza evoluției valorii unității de fond.

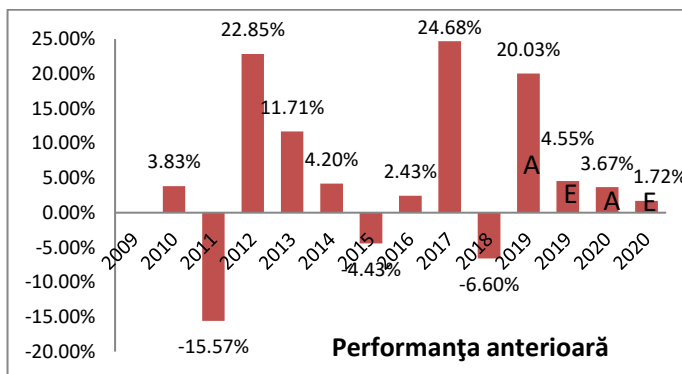

INFORMAȚII PRACTICE

Depozitarul Fondului este BRD - GSG.

Distribuirea unităților de Fond se realizează la sucursalele BRD - GSG, la sediul BRD Asset Management S.A.I. S.A., prin serviciul de online banking al BRD - GSG, dar și telefonic în cadrul unităților Distribuitorului care dispun de mijloace tehnice pentru preluarea ordinelor telefonice.

Pentru informații suplimentare despre Fond, vă rugăm să consultați pagina noastră de internet www.brdam.ro de unde puteți obține gratuit prospectul de emisiune, buletinele lunare, rapoartele anuale și semestriale în limba română. Informațiile sunt disponibile și la unitățile Distribuitorului.

Valoarea activului net și valoarea unitară a activului net, certificate de Depozitar pentru fiecare zi lucrătoare, sunt publicate zilnic pe pagina de internet www.brdam.ro.

Conform prevederilor fiscale în vigoare, BRD Asset Management S.A.I. S.A. nu reține la sursă impozitul datorat

pentru câștigul rezultat. Impozitarea câștigurilor realizate din investițiile în unități de fond se realizează conform legislației fiscale în vigoare.

BRD Asset Management S.A.I. S.A. nu poate fi considerată responsabilă decât în baza declarațiilor din acest document care indică în eroare sau sunt inexacte și necoerente cu părțile corespondente din prospectul Fondului.

Acest Fond și BRD Asset Management S.A.I. S.A. sunt autorizate în România, iar activitatea lor este reglementată și supravegheată de Autoritatea de Supraveghere Financiară.

Informații detaliate privind politica de remunerare sunt disponibile pe pagina de internet www.brdam.ro și pot fi livrate gratuit pe suport hârtie la cererea oricărei părți interesate.

Prezentele informații cheie destinate investitorilor sunt exacte la data 04.10.2021.